Simpex Electronic AG
Binzackerstrasse 33
CH-8620 Wetzikon
Telefon +41-44-931 10 10

www.simpex.ch
contact@simpex.ch

CHE-108.018.777 MWST

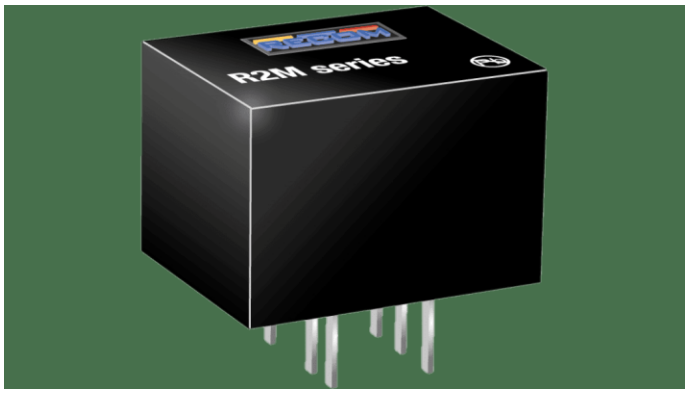


# 2W DC/DC Wandler, Eingang 9...36V Ausgang 9V/222mA, THT

| | | |
|---|---|---|
| Artikel-Nr: | R2M-2409S | |
| Lagerbestand: | Lieferbar auf Bestellung (0) | CHF 23.55 |

| | | | |
|---|---|---|---|
| 10+ | ~~CHF 23.55~~ | CHF 22.15 | (5% sparen) |
| 25+ | ~~CHF 22.15~~ | CHF 20.65 | (12% sparen) |

## Beschreibung

R2M ist ein isolierter 2W DC/DC-Wandler in einem kompakten SMD oder DIP8-Gehäuse, der mit 4:1-Eingängen für 5, 12, 24 und 48V Spannungen erhältlich ist und Single oder Dual geregelte, kurzschlussfeste Ausgänge bietet. Es ist keine Mindestlast erforderlich. Die Isolierung beträgt 1,6kVDC/1min, und die Betriebstemperatur reicht von -40°C bis +85°C ohne Derating. Für die EMV-Konformität der Klassen A und B sind nur wenige externe Komponenten erforderlich.

## Technische Daten

- 2W Leistung im SMD oder DIP8-Gehäuse
- 4:1 Eingangsspannungsbereich
- Wirkungsgrad bis zu 81%
- 1,6kVDC/1min Isolierung
- Geregelter Ausgang
- -40°C bis +85°C bei Volllast
- Dauerkurzschlussgeschützt

## Zusätzliche Information

| | |
|---|---|
| **Regulierung** | Regulated |
| **Ausgangsspannung (Vdc)** | 9 |
| **Leistung (W)** | 2 |
| **Eingangsspannung Nominal (Vdc)** | 12, 15, 24 |
| **Eingangsspannungsbereich (Vdc)** | 9...36 |
| **Eingangsspannungsverhältnis** | 4:1 |
| **I/O Isolation** | 1600Vdc |
| **Weitere Funktionen** | Remote ON/OFF |

| | |
|---|---|
| **Bauform** | DIP8 |
| **Länge (mm)** | 14.2 |
| **Breite (mm)** | 9.1 |
| **Höhe (mm)** | 10.2 |
| **Anwendung** | ITE/AV |
| **Hersteller** | Recom |
| **Ausgangsstrom (mA)** | 222 |
| **Temperaturbereich** | -40...+85°C |
| **Wirkungsgrad typ.** | 79% |
| **Eingangsspannung Vdc Max** | 36 |
| **Eingangsspannung Vdc Min** | 9 |