Simpex Electronic AG
Binzackerstrasse 33
CH-8620 Wetzikon
Telefon +41-44-931 10 10

www.simpex.ch
contact@simpex.ch

CHE-108.018.777 MWST

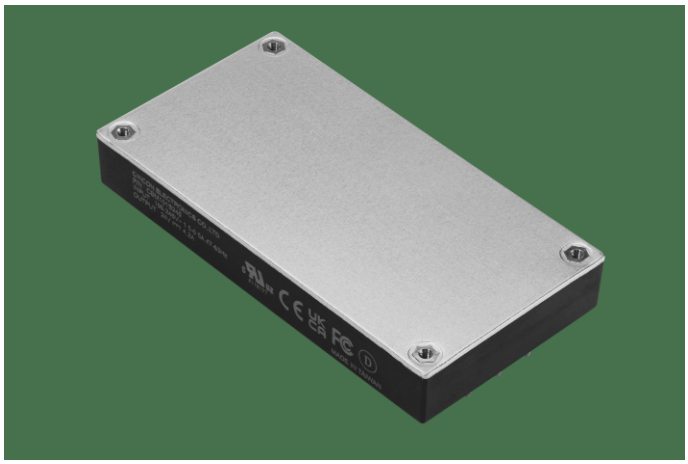

100W AC/DC Netzteil, Leiterplattenmontage, 36V/2.8A

Artikel-Nr:	CBM101S360	
Lagerbestand:	Lieferbar auf Bestellung (0)	CHF 127.20

Beschreibung

CBM101S360 von Cincon ist ein AC-DC Full-Brick Netzteil, welches ohne weitere Kühlung 100W geregelte Leistung liefert. Die Serie verfügt über Sicherheitszulassungen nach IEC/UL/EN 62368-1.

Technische Daten

- Eingangsspannung 90 bis 264Vac / 120 bis 370Vdc
- Peak-Leistung von bis zu 120W für 5 Sekunden
- Leistungsaufnahme bei Nulllast <0.5W
- sehr weiter Betriebstemperaturbereich von -40°C bis +85°C
- 5000m Betriebshöhe
- Full-Brick Gehäuse mit 17mm Höhe
- MTBF >600k Stunden
- Sicherheitszulassungen nach IEC/UL/EN 62368-1
- EMV-konform nach EN55032 Klasse B und CISPR/FCC Klasse B
- Ausgangsüberstrom-, Ausgangsüberspannungs-, Übertemperatur- und Dauerkurzschlussschutz.

Zusätzliche Information

Ausgangsspannung (Vdc)	36
Leistung (W)	100
Eingangsspannungsbereich (Vac)	90 bis 264
Länge (mm)	116.8
Breite (mm)	61
Höhe (mm)	17
Anwendung	ITE/AV
Weitere Funktionen	Peak Power
Hersteller	Cincon

Zertifikate	EN62368-1, IEC62368-1, UL62368-1
Herstellergarantie	3 Jahre
Wirkungsgrad typ.	94%