Simpex Electronic AG
Binzackerstrasse 33
CH-8620 Wetzikon
Telefon +41-44-931 10 10

www.simpex.ch
contact@simpex.ch

CHE-108.018.777 MWST

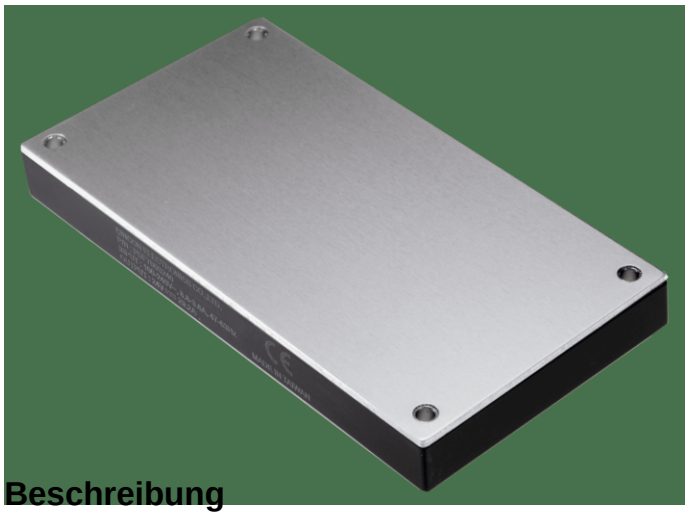

700W AC/DC Netzteil, Leiterplattenmontage, 24V/29.2A

Artikel-Nr:	PDF700S240	
Lagerbestand:	Lieferbar auf Bestellung (0)	CHF 174.90

Beschreibung

PDF700S240 von Cincon ist ein innovatives 700W AC-DC Leistungsmodul mit hoher Leistungsdichte der Klasse I im Industriestandardformat Full Brick (116,8 x 61,0 x 12,7 mm). Es verfügt über Sicherheitszulassungen nach IEC/UL/EN 62368-1. Die Serie bietet EMV-Konformität gemäss EN55032 Level A für leitungsgebundene und abgestrahlte Emissionen sowie Immunität gemäss EN55035.

Technische Daten

- Eingangsspannung 90 bis 264Vac
- Power Factor Correction (PFC)
- sehr weiter Betriebstemperaturbereich von -40°C bis +100°C
- 5000m Betriebshöhe
- Full-Brick Gehäuse mit nur 12.7mm Höhe
- Remote ON/OFF, Remote Sense
- Sicherheitszulassung nach IEC/UL/EN 62368-1
- Überspannungsschutz (OVP), Übertemperaturschutz (OTP) und Dauerkurzschlussschutz

Zusätzliche Information

Ausgangsspannung (Vdc)	24
Leistung (W)	700
Eingangsspannungsbereich (Vac)	90 bis 264
Länge (mm)	116.8
Breite (mm)	61
Höhe (mm)	12.7
Anwendung	ITE/AV
Hersteller	Cincon
Zertifikate	EN62368-1, IEC62368-1, UL62368-1

Wirkungsgrad typ.	90%
Herstellergarantie	3 Jahre