Simpex Electronic AG
Binzackerstrasse 33
CH-8620 Wetzikon
Telefon +41-44-931 10 10

www.simpex.ch
contact@simpex.ch

CHE-108.018.777 MWST

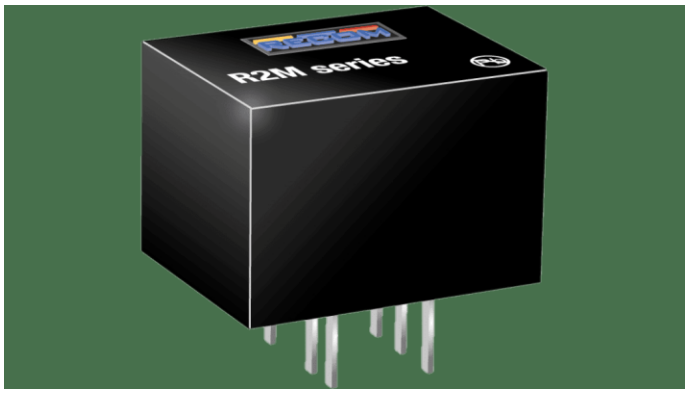

2W DC/DC Wandler, Eingang 18...75V Ausgang 24V/83mA, THT

Artikel-Nr:	R2M-4824S	
Lagerbestand:	Lieferbar auf Bestellung (0)	CHF 23.55

10+	~~CHF 23.55~~	CHF 22.15	(5% sparen)
25+	~~CHF 22.15~~	CHF 20.65	(12% sparen)

Beschreibung

R2M ist ein isolierter 2W DC/DC-Wandler in einem kompakten SMD oder DIP8-Gehäuse, der mit 4:1-Eingängen für 5, 12, 24 und 48V Spannungen erhältlich ist und Single oder Dual geregelte, kurzschlussfeste Ausgänge bietet. Es ist keine Mindestlast erforderlich. Die Isolierung beträgt 1,6kVDC/1min, und die Betriebstemperatur reicht von -40°C bis +85°C ohne Derating. Für die EMV-Konformität der Klassen A und B sind nur wenige externe Komponenten erforderlich.

Technische Daten

- 2W Leistung im SMD oder DIP8-Gehäuse
- 4:1 Eingangsspannungsbereich
- Wirkungsgrad bis zu 81%
- 1,6kVDC/1min Isolierung
- Geregelter Ausgang
- -40°C bis +85°C bei Volllast
- Dauerkurzschlussgeschützt

Zusätzliche Information

Regulierung	Regulated
Ausgangsspannung (Vdc)	24
Leistung (W)	2
Eingangsspannung Nominal (Vdc)	24, 36, 48, 72
Eingangsspannungsbereich (Vdc)	18...75
Eingangsspannungsverhältnis	4:1
I/O Isolation	1600Vdc
Weitere Funktionen	Remote ON/OFF

Bauform	DIP8
Länge (mm)	14.2
Breite (mm)	9.1
Höhe (mm)	10.2
Anwendung	ITE/AV
Hersteller	Recom
Ausgangsstrom (mA)	84
Temperaturbereich	-40...+85°C
Wirkungsgrad typ.	80%
Eingangsspannung Vdc Max	75
Eingangsspannung Vdc Min	18