Simpex Electronic AG
Binzackerstrasse 33
CH-8620 Wetzikon
Telefon +41-44-931 10 10

www.simpex.ch
contact@simpex.ch

CHE-108.018.777 MWST

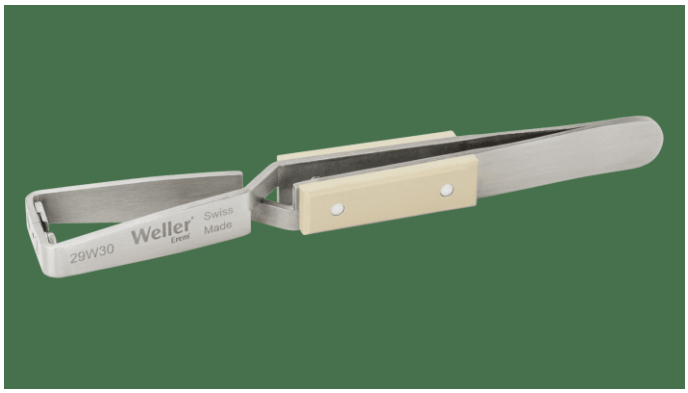

Abisolierpinzette mit Kunstfasergriff

Artikel-Nr: 29W30
Lagerbestand: Sofort Lieferbar (1)

CHF 56.00

3+	~~CHF 56.00~~	CHF 54.30	(3% sparen)
6+	~~CHF 54.30~~	CHF 52.70	(5% sparen)

Beschreibung

Weller Erem® bietet eine große Auswahl an stabilen, ergonomischen und präzisen Pinzetten an. Sie werden mit kompromissloser Schweizer Qualität und sind für hohe Standzeiten entwickelt. Fühle den Unterschied. Immer die bewährte Wahl.

- Geeignet zum Abisolieren feiner Dra?hte, Standard- oder Teflonisolierungen
- Reflektionsfreie Oberfla?che
- Bitte Drahtmuster bei der Bestellung zusenden
- Geriffeltes Fingerprofil für sicheren Halt.

Technische Daten

- Länge: 120mm
- Gewicht: 22g
- Material: Edelstahl

Zusätzliche Information

Hersteller	Weller Erem
Werkzeugart	Pinzetten
ESD sicher	Nein
Sets	Nein
Gesamtlänge (mm)	120
Gewicht (g)	28
Material Pinzette	Edelstahl
Art der Pinzettenspitze	Abisolierpinzetten