Simpex Electronic AG
Binzackerstrasse 33
CH-8620 Wetzikon
Telefon +41-44-931 10 10

www.simpex.ch
contact@simpex.ch

CHE-108.018.777 MWST

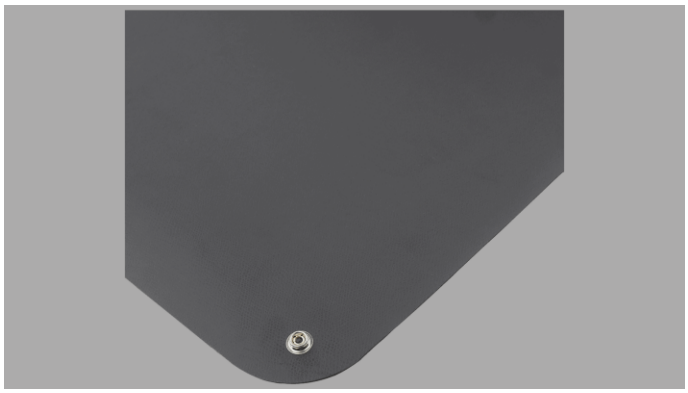

ESD Erdungsmatte schwarz oder grau

Artikel-Nr:
Lagerbestand: ()

CHF 41.70 - CHF 56.00

Beschreibung

Die Erdungs-Matte als sichere Methode um elektrostatische Aufladung abzuleiten, geeignet für Tisch, Regal oder Boden.

Technische Daten

- ESD Matte geeignet für Tisch, Regal oder Boden
- Ableitwiderstand 10^6 bis 10^7 Ohm (Rückseite leitfähig 10^3 bis 10^4 Ohm)
- Oberseite und Rückseite schwarz aus elektrostatisch leitfähigem Synthese-Kautschuk
- Mit 2 Druckknöpfen 10 mm für den Erdungsanschluss
- ESD sichere Schutz- und Arbeitsplatzauflage für SMD/THT Bestückung
- Lötzinnfeste Arbeitsplatzauflage
- hitzebeständig, abriebfest, Halogen frei
- Verschleissfest und dauerelastisch

ESD-Tischmatten Konfigurator



Zusätzliche Information

Hersteller	BERNSTEIN

Produkt	Tischmatten