Simpex Electronic AG
Binzackerstrasse 33
CH-8620 Wetzikon
Telefon +41-44-931 10 10

www.simpex.ch
contact@simpex.ch

CHE-108.018.777 MWST

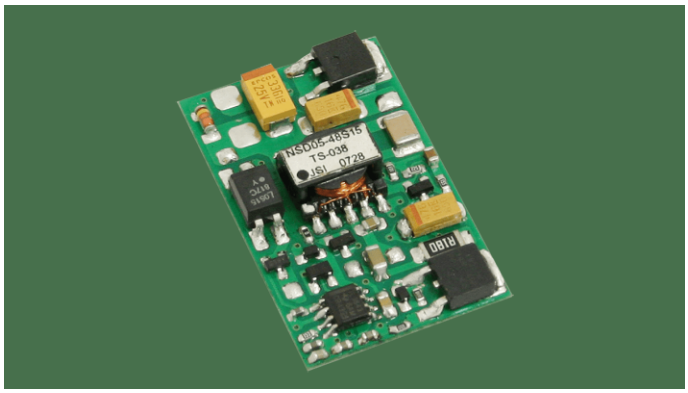

5W DC/DC-Wandler, Eingang 18...72V, Ausgang 5V/1A

Artikel-Nr:	NSD05-48S5	
Lagerbestand:	Lieferbar auf Bestellung (0)	CHF 7.40

5+	~~CHF 7.40~~	CHF 7.10	(4% sparen)
10+	~~CHF 7.10~~	CHF 6.80	(8% sparen)
20+	~~CHF 6.80~~	CHF 6.60	(10% sparen)

Beschreibung

5W DC/DC-Wandler, Eingang 18...72V, Ausgang 5V/1A

Technische Daten

- Weiteingangspannungsbereich 4:1
- Schutzschaltung: Kurzschluss / Überstrom / Überspannung
- Isolationsspannung 1kVdc
- Keine zusätzliche Kühlung erforderlich
- Remote On/off Control
- Low cost
- Hohe Zuverlässigkeit
- 2 Jahre Garantie
- Hersteller Mean Well

Zusätzliche Information

Leistung (W)	5
Eingangsspannungsbereich (Vdc)	18...72
Eingangsspannung Nominal (Vdc)	24, 36, 48
Eingangsspannungsverhältnis	4:1
Ausgangsspannung (Vdc)	5
I/O Isolation	1000Vdc
Bauform	Open frame
Länge (mm)	40.6

Breite (mm)	25.4
Höhe (mm)	8.3
Anwendung	ITE/AV
Weitere Funktionen	Remote ON/OFF
Herstellergarantie	3 Jahre
Hersteller	MEAN WELL
Regulierung	Regulated
Ausgangsstrom (mA)	1000
Eingangsspannung Vdc Max	72
Eingangsspannung Vdc Min	18