Simpex Electronic AG
Binzackerstrasse 33
CH-8620 Wetzikon
Telefon +41-44-931 10 10

www.simpex.ch
contact@simpex.ch

CHE-108.018.777 MWST

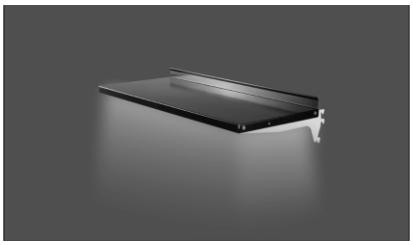

Beleuchtetes Standard Regal

Artikel-Nr:		
Lagerbestand:	Lieferbar auf Bestellung ()	CHF 249.40 - CHF 278.80

Beschreibung

Klug zusammengestelltes Zubehör verbessert die Funktionalität des Arbeitsplatzsystems und erhöht die Ergonomie bei der Arbeit. Zubehör wie Regale, Schubladen, Lochplatten, Greifschalen ermöglichen es Werkzeuge sowie Arbeitsmaterialien am dafür vorgesehenen Ort aufzubewahren und machen die Arbeit sowie den Arbeitsplatz ordentlicher und organisierter. Das einfache Beleuchtete Edelstahlregal wird am perforierten Rahmen mittels spezieller Hacken montiert. Das Regal kann im Winkel von 0° oder 30° zum Rahmen angebracht werden. Das beidseitige Befestigungssystem erlaubt das Einstellen des Begrenzers (Vor oder Zurücksetzen des Regals).

Zusätzliche Information

Produkt	Regal
Hersteller	Reeco