Simpex Electronic AG
Binzackerstrasse 33
CH-8620 Wetzikon
Telefon +41-44-931 10 10

www.simpex.ch
contact@simpex.ch

CHE-108.018.777 MWST

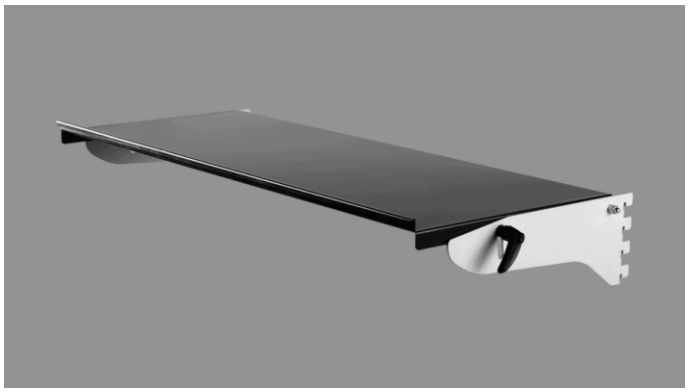

Verstellbares Regal

Artikel-Nr:
Lagerbestand: Lieferbar auf Bestellung ()

CHF 177.00 - CHF 200.90

Beschreibung

Klug zusammengestelltes Zubehör verbessert die Funktionalität des Arbeitsplatzsystems und erhöht die Ergonomie bei der Arbeit. Zubehör wie Regale, Schubladen, Lochplatten, Greifschalen ermöglichen es Werkzeuge sowie Arbeitsmaterialien am dafür vorgesehenen Ort aufzubewahren und machen die Arbeit sowie den Arbeitsplatz ordentlicher und organisierter. Das regulierbare Edelstahlregal wird am perforierten Rahmen mittels spezieller Hacken montiert. Das Regal kann im Winkel von 0°-10° stufenlos eingestellt und fixiert werden. Das Regal ist in zwei, von der Rahmenbreite abhängigen, Grössen verfügbar.

Zusätzliche Information

Produkt	Regal
Hersteller	Reeco