Simpex Electronic AG
Binzackerstrasse 33
CH-8620 Wetzikon
Telefon +41-44-931 10 10

www.simpex.ch
contact@simpex.ch

CHE-108.018.777 MWST

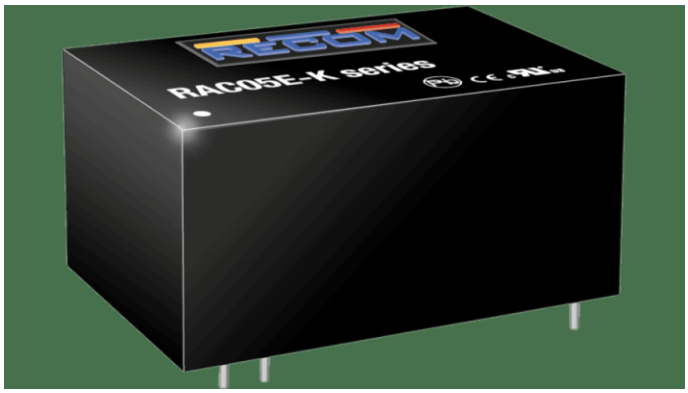

5W AC/DC Netzteil, Leiterplattenmontage, 24V/208mA

Artikel-Nr:	RAC05E-24SK	
Lagerbestand:	Lieferbar auf Bestellung (0)	CHF 6.45

10+	~~CHF 6.45~~	CHF 6.15	(4% sparen)
25+	~~CHF 6.15~~	CHF 5.90	(8% sparen)

Beschreibung

Die preisgünstigen primärseitig geregelten AC/DC-Wandler der Serie RAC05E-K sind für allgemeine Anforderungen im ITE- und Bürobereich sowie für Haushaltsanwendungen oder leichte industrielle Automatisierungsprozesse mit einer Leistungsaufnahme von weniger als 0,1W ohne Last ausgelegt. Der Footprint basiert auf dem gängigen Industriestandard-Pinning für AC/DC-Module ab 3W mit nur leicht erhöhter Bauhöhe. Die AC/DC-Module verfügen über die UL- und CB-Zertifizierungen der Normen IEC62368-1 und EN60335-1 für Haushaltsanwendungen. Zertifiziert für Volllastbetrieb von -25°C bis +55°C und weltweite Eingangsspannungsbereiche von nominal 100-240Vac liefern die Module moderat geregelte Ausgänge mit permanentem Kurzschluss- und Überspannungsschutz. Mit nur wenigen zusätzlichen Komponenten werden die Grenzwerte der EN55014 und EN55032 Klasse B für elektromagnetische Verträglichkeit eingehalten.

Technische Daten

- 100-240VAC Eingang
- Primärseitig geregelt
- Standard Industrie-Pinout
- Volllastbetrieb: -25 bis 55°C
- Leistungsaufnahme ohne Last <100mW

Zusätzliche Information

Hersteller	Recom
Ausgangsspannung (Vdc)	24
Leistung (W)	5
Eingangsspannungsbereich (Vac)	90 bis 264
Länge (mm)	37
Breite (mm)	24
Höhe (mm)	18

Anwendung	Haushalt, ITE/AV
Zertifikate	EN60335-1, EN62368-1, IEC62368-1, UL62368-1
Herstellergarantie	3 Jahre
Wirkungsgrad typ.	80%