Simpex Electronic AG
Binzackerstrasse 33
CH-8620 Wetzikon
Telefon +41-44-931 10 10

www.simpex.ch
contact@simpex.ch

CHE-108.018.777 MWST

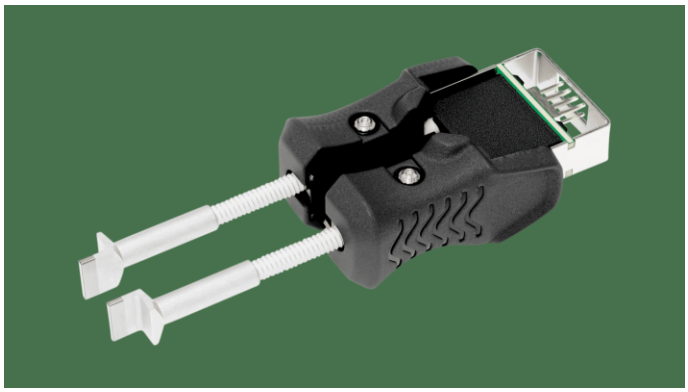

RTWUS 100 K Ultra Lötspitzenpaar Klinge 10,0 mm

Artikel-Nr:	0050117199	
Lagerbestand:	Lieferbar auf Bestellung (0)	CHF 99.00

Beschreibung

- Maximaler Schutz: Gemäss Militärstandard, Mil-Spec-konform und vollständig konform mit den IPC-Industrienormen (IPC - TM-650 2.5.33 Measurement of Electrical Overstress from Soldering Hand Tools)
- RTWUS Entlötspitzen für WXUTS Entlötkolben
- RTWUS haben eine Leistung von 2 x 75W, 24V
- Extrem schnelle 5-Sekunden-Aufheizzeit für höchste Produktivität
- Verbesserter Komfort und sichere Handhabung durch neue ergonomische Softgrips
- Höchste Präzision beim Lötprozess durch kurzen Abstand zwischen Spitze und Griff und optimiertes Spitzendesign.; Präzise Positionierung durch einzigartige parallele Gleitblockführung.; Kein Ausrichten nach Spitzenwechsel durch paarweises Design (vorjustierte Spitzen > Zeitersparnis > erhöht die Produktivität); Verstellfunktionen mit Inbusschlüssel: 1,5 mm möglich, falls erforderlich (±80° Drehwinkelverstellung + vertikale Längenverstellung von ±1,2mm); Intelligente Entlötpinzettenspitzen (ermöglicht automatischen Spitzen-Offset)
- Einzigartige intelligente Entlötpinzetten: Automatische Smart Tweezers Tip Identifikation; Vollständige Rückverfolgbarkeit mit Pinzettenspitzen-ID-Nummer und integrierter Datenspeicherung; Genaue Datenergebnisse mit Tip-Offset-Funktion; Vollständige Prozesskontrolle mit Tip-Lock-Funktion
- Schnellster Wechsel der Entlötpinzette: Das Active Tip Cartridge System ermöglicht den einfachen Austausch der Lötspitze auch mit einer heißen Entlötpinzette, ohne dass ein zusätzliches Werkzeug oder eine weitere Einstellung erforderlich ist

Zusätzliche Information

Hersteller	Weller
Spitzenform	Meisselform
Spitzen/Düsen-Typ	RTWUS
Kompatibilität	WXUTS
Spitzenbreite (mm)	10
Spitzenlänge (mm)	29