Simpex Electronic AG
Binzackerstrasse 33
CH-8620 Wetzikon
Telefon +41-44-931 10 10

www.simpex.ch
contact@simpex.ch

CHE-108.018.777 MWST

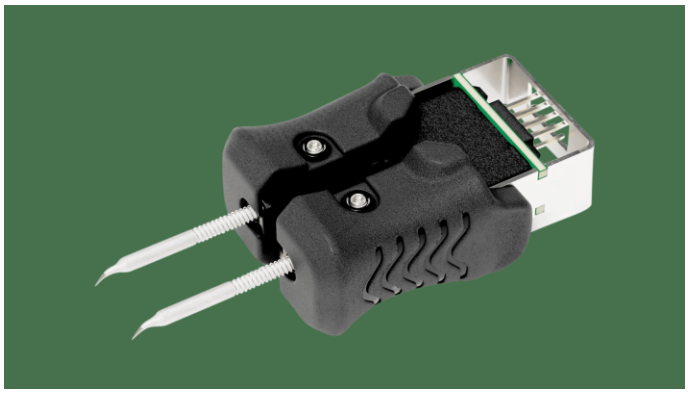

## RTWPS 002 S X Pico Lötspitzenpaar gebogen 0,2 x 0,1 mm

| | | |
|---|---|---|
| Artikel-Nr: | 0050115699 | |
| Lagerbestand: | Lieferbar auf Bestellung (0) | CHF 79.00 |

## Beschreibung

- Extrem schnelle 5-Sekunden-Aufheizzeit für höchste Produktivität
- Höchste Präzision beim Lötprozess durch kurzen Abstand zwischen Spitze und Griff und optimiertes Spitzendesign.; Präzise Positionierung durch einzigartige parallele Gleitblockführung.; Kein Ausrichten nach Spitzenwechsel durch paarweises Design (vorjustierte Spitzen > Zeitersparnis > erhöht die Produktivität); Verstellfunktionen mit Inbusschlüssel: 1,5 mm möglich, falls erforderlich (±80° Drehwinkelverstellung + vertikale Längenverstellung von ±1,2mm); Intelligente Entlötpinzettenspitzen (ermöglicht automatischen Spitzen-Offset)
- Das Active Tip Cartridge System ermöglicht den einfachen Austausch der Lötspitze auch mit einer heissen Entlötpinzette, ohne dass ein zusätzliches Werkzeug oder eine weitere Einstellung erforderlich ist.
- Einzigartige intelligente Entlötpinzetten: Automatische Smart Tweezers Tip Identifikation; Vollständige Rückverfolgbarkeit mit Pinzettenspitzen-ID-Nummer und integrierter Datenspeicherung; Genaue Datenergebnisse mit Tip-Offset-Funktion; Vollständige Prozesskontrolle mit Tip-Lock-Funktion
- RTWPS Entlötspitzen für WTMT/ WXMTS Entlötkolben
- Maximaler Schutz: Gemäss Militärstandard, Mil-Spec-konform und vollständig konform mit den IPC-Industrienormen (IPC - TM-650 2.5.33 Measurement of Electrical Overstress from Soldering Hand Tools)
- Verbesserter Komfort und sichere Handhabung durch neue ergonomische Softgrips

## Zusätzliche Information

| | |
|---|---|
| **Hersteller** | Weller |
| **Spitzenform** | Konisch |
| **Spitzen/Düsen-Typ** | RTWPS |
| **Kompatibilität** | WTMT, WXMTS |
| **Spitzenbreite (mm)** | 0.1 |
| **Spitzenlänge (mm)** | 16.2 |