Simpex Electronic AG
Binzackerstrasse 33
CH-8620 Wetzikon
Telefon +41-44-931 10 10

www.simpex.ch
contact@simpex.ch

CHE-108.018.777 MWST

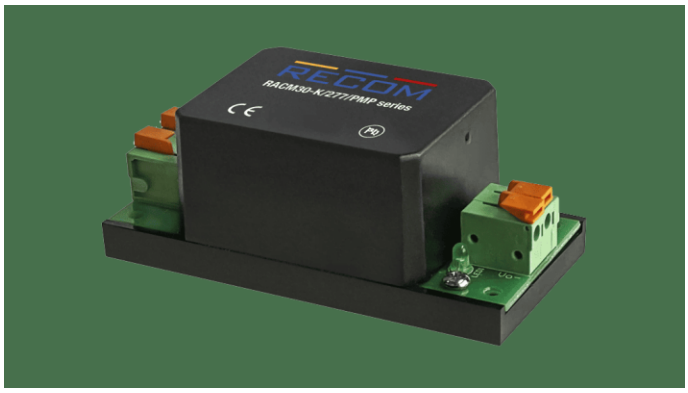

30W AC/DC Netzgerät 12V/2.5A, ITE, Medical, Household

Artikel-Nr:	RACM30-12SK/277/PMP	
Lagerbestand:	Lieferbar auf Bestellung (0)	CHF 20.30

10+	~~CHF 20.30~~	CHF 19.40	(4% sparen)
25+	~~CHF 19.40~~	CHF 18.55	(8% sparen)

Beschreibung

Diese silikonfreien, gekapselten AC/DCs haben einen ultraweiten Eingangsbereich von 85-305VAC (120V bis 430VDC) und sind mit Ausgängen von 5V, 12V, 15V, 24V +/-12V oder +/-15V erhältlich, vollständig gegen Überspannung, Überstrom und Kurzschlüsse geschützt und als „Limited Power Source“ eingestuft.

Der Betriebstemperaturbereich unter Volllast beträgt -40°C bis +60°C bei natürlicher Konvektion und bis +90°C mit Derating.

Die Produkte sind für den Betrieb in OVC III- und PD 3-Umgebungen in bis zu 5000m Höhe ausgelegt. Zu den Sicherheitszertifizierungen gehören Audio/Video, IT, Testgeräte, Industrie, Haushalt und MOPP-Medizin, mit einer Isolierung von 4kVAC/1 min. Die Module erfüllen die EMV-Niveaus der Klasse B mit einer großen Marge ohne externe Komponenten mit geerdeten Ausgängen.

Variante für Anschluss über Federzugklemmen

Technische Daten

- Volllastleistung: -40 bis +60°C
- Mit Derating bis 90°C
- OVC III bis zu 5000m und LPS
- Erfüllt EN55032 “B” in PELV-Konfiguration
- Medizinische, Haushalts- und Industrienormen

Zusätzliche Information

Ausgangsspannung (Vdc)	12
Wirkungsgrad typ.	90%
Leistung (W)	30
Länge (mm)	84.7

Breite (mm)	40
Höhe (mm)	33
Anwendung	Haushalt, ITE/AV, Medical
Herstellergarantie	3 Jahre
Hersteller	Recom
Schutzklasse	Class II